



**BAJA CALIFORNIA**  
GOBIERNO DEL ESTADO

UBICACIÓN:  
JOSÉ FIMBRES MORENO, VÍA RÁPIDA  
ALAMAR PTE., ALFONSO CORONA  
DEL ROSAL, ALFONSO CORONADEL  
ROSAL, 22104 TIJUANA, B.C.

PROYECTO:  
OFICINAS DELEGACION TIJUANA.

ARQ. MARCO ANTONIO RICARDEZ LUNA  
DEPARTAMENTO DE PROYECTOS  
CONTROL Y SEGUIMIENTO DE OBRA

PROYECTISTA & DIBUJANTE:  
ARQ. ARMANDO ABEL GUTIERREZ  
MORALES

CONTIENE:  
PLANTA DE CONTACTOS

NOTAS:

PAGINAS:

ESCALA:

FECHA:

NOMBRE Y FIRMA DE RICIBIDO:

NO. PLANO: IE-01

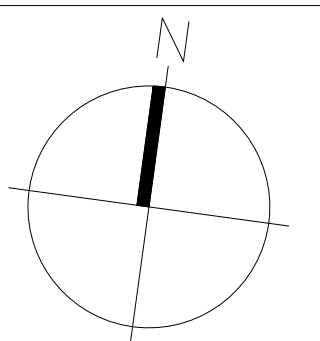
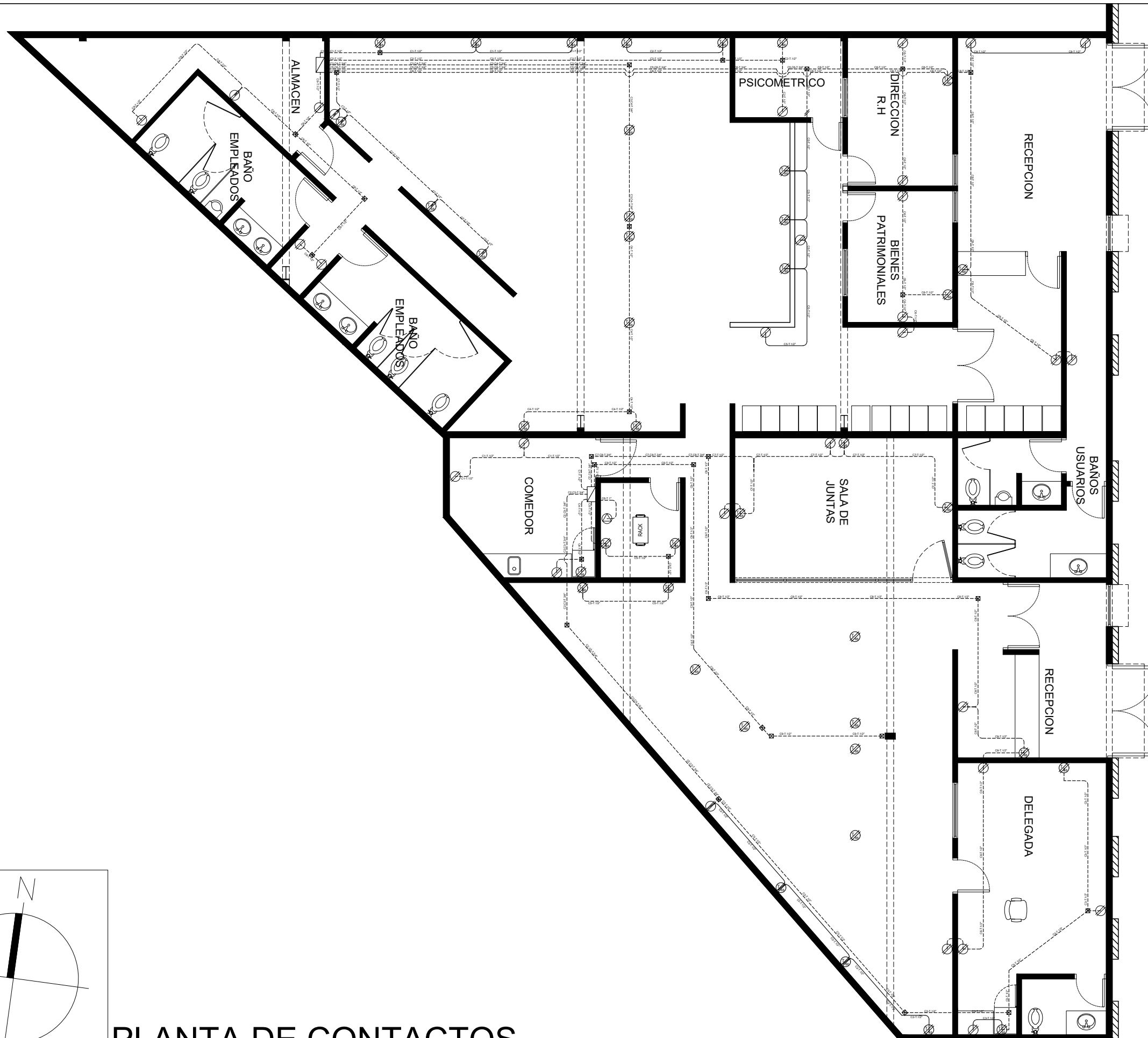

PLANTA DE CONTACTOS



**BAJA CALIFORNIA**  
GOBIERNO DEL ESTADO

UBICACIÓN:  
JOSÉ FIMBRES MORENO, VÍA RÁPIDA ALAMAR PTE., ALFONSO CORONA DEL ROSAL, ALFONSO CORONADEL ROSAL, 22104 TIJUANA, B.C.

PROYECTO:  
OFICINAS DELEGACION TIJUANA.

ARQ. MARCO ANTONIO RICARDEZ LUNA  
DEPARTAMENTO DE PROYECTOS CONTROL Y SEGUIMIENTO DE OBRA

PROYECTISTA & DIBUJANTE:  
ARQ. ARMANDO ABEL GUTIERREZ MORALES

CONTIENE:  
PLANTA DE LAMPARAS Y APAGADORES

NOTAS:

PAGINAS:

ESCALA:

FECHA:

NOMBRE Y FIRMA DE RICIBIDO:

NO. PLANO: IE-02

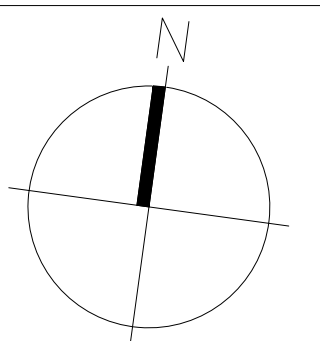
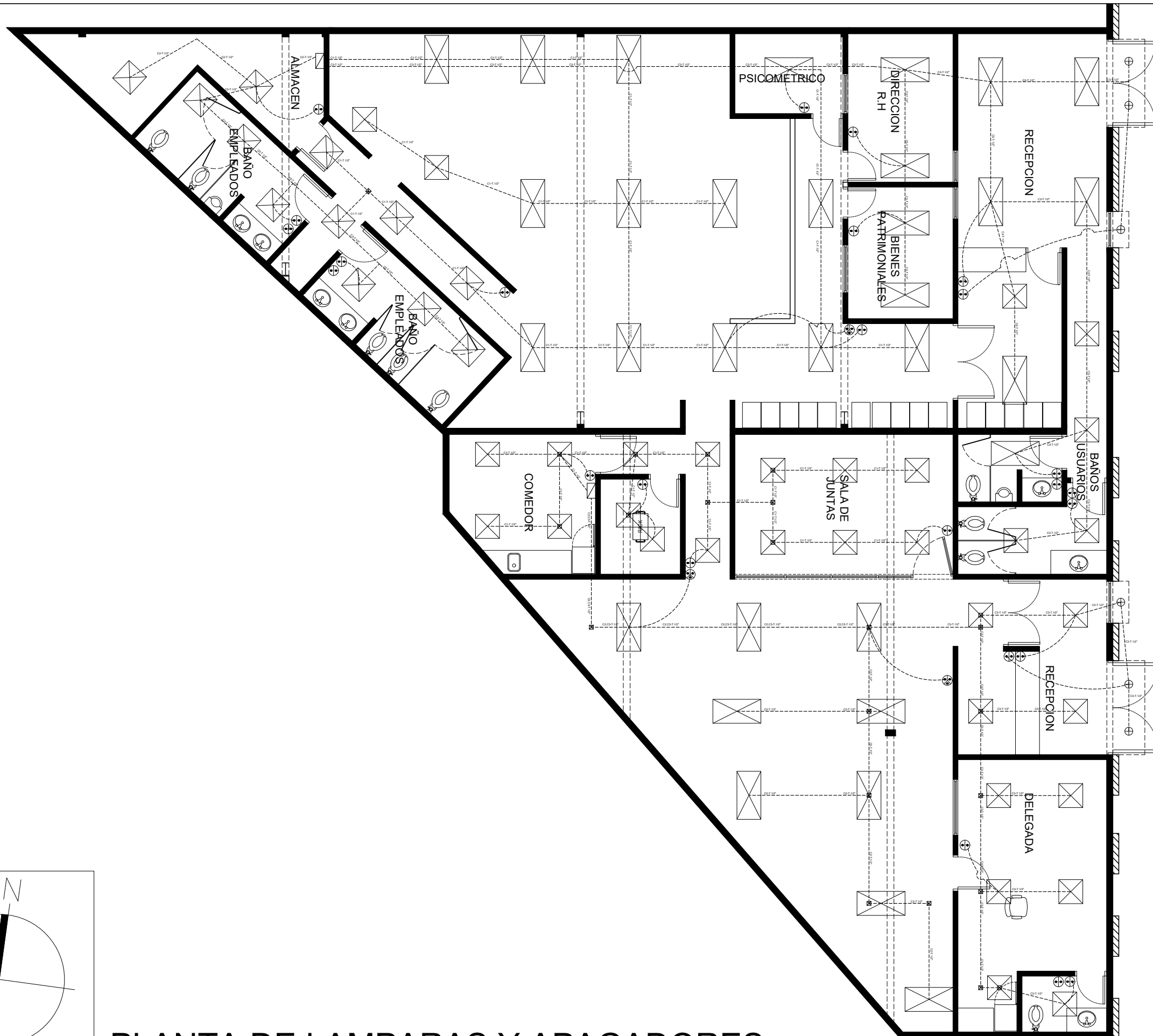

PLANTA DE LAMPARAS Y APAGADORES